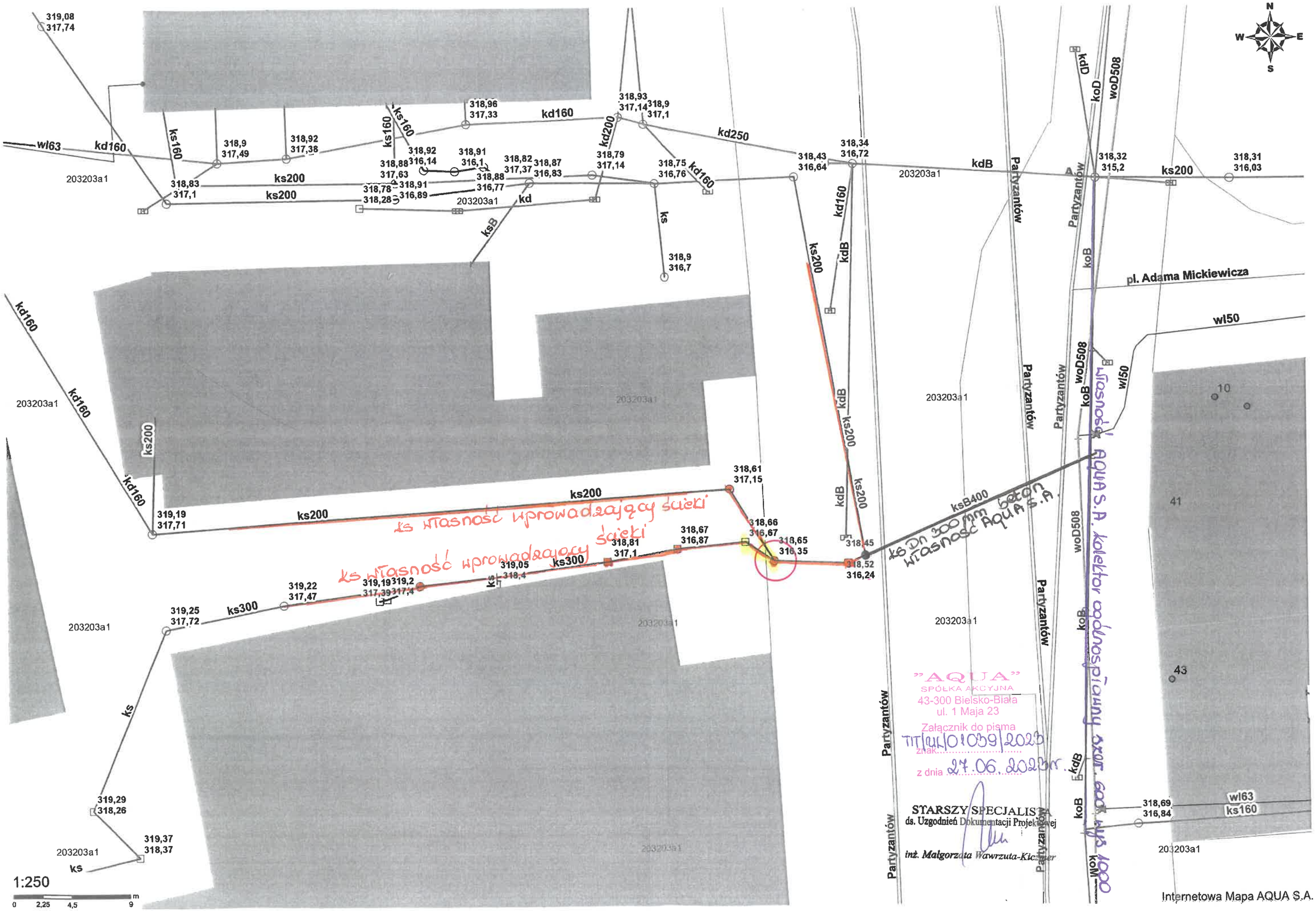
N
W
E
S
319,08
317,74
wl63
kd160
ks160
318,9
317,49
318,92
317,38
318,83
317,1
ks200
203203a1
318,96
317,33
318,92
316,14
318,91
316,1
318,88
317,63
318,91
316,89
318,78
318,28
318,82
317,37
318,87
316,83
318,88
316,77
kd
ksB
kd200
318,93
317,14
318,9
317,1
318,79
317,14
kd250
318,75
316,76
ks
318,9
316,7
318,43
316,64
318,34
316,72
kdB
Partyzantów
kdD
koD
woD508
318,32
315,2
318,31
316,03
koB
pl. Adama Mickiewicza
wl50
ks300
319,19
317,71
319,22
317,47
319,25
317,72
319,19
317,39
319,2
317,4
319,05
318,4
318,61
317,15
318,66
316,67
318,65
316,35
318,67
316,87
318,81
317,1
318,45
318,52
316,24
ksB400
ks Dn 300 mm beton własność AQUA S.A.
ks własność wprowadzający ścieki
ks własność wprowadzający ścieki
własność AQUA S.A. kolektor ogólnospławny DN 600 mm beton 1000
319,29
318,26
319,37
318,37
koW
318,69
316,84
wl63
ks160
10
41
43
1:250
0
2,25
4,5
9
m
"AQUA"
SPÓŁKA AKCYJNA
43-300 Bielsko-Biała
ul. 1 Maja 23
Załącznik do pisma
znak TIT/UI/0109/2023
z dnia 27.06.2023r.
STARSZY SPECJALISTA
ds. Uzgodnień Dokumentacji Projektowej
inż. Małgorzata Wawrzuta-Kiczmer
Internetowa Mapa AQUA S.A.