

IV PIĘTRO



<p>rozporządzenia Ministra Infrastruktury z dnia 12 kwietnia 2002 r. w sprawie warunków technicznych, jakim powinny odpowiadać drogi publiczne i ich wyznaczniki (Dziennik Ustaw z 2002 r. Nr 62, poz. 5938, z późn. zmianami)</p> <p>rozporządzenia Ministra Infrastruktury z dnia 22 kwietnia 2002 r. w sprawie warunków technicznych, jakim powinny odpowiadać drogi publiczne i ich wyznaczniki (Dziennik Ustaw z 2002 r. Nr 62, poz. 5938, z późn. zmianami)</p>	<p>mgr inż. Maciej Wyrzykowski</p> <p>mgr inż. Stanisław Nardelli</p> <p>Inspektorat Budowlany Raciborskiego Budowlanego Cmentarza, Raj. Racib. Bud. 0024/40</p> <p>Raciborski Wydział Geodezyjno-Kartograficzny ul. Racib. 10, 43-600 Racib. tel. 033 761 50 21/2029</p>	<p>06.02.2019 r.</p> <p>1:500</p>	<p>06</p>
---	---	-----------------------------------	-----------

- UWAGA ! poziomy dostosować do poziomów istniejących spoczników
UWAGA ! wszystkie wymiary sprawdzić na budowie
UWAGA ! rysunek rozpatrywać łącznie z rysunkami branżowymi oraz wytycznymi z ekspertyzy technicznej budowlanej i mykologiczno- budowlanej

IV PIĘTRO				POSADZKA	POW. PODŁ. [m ²]
NR	NAZWA POM.				
POWIERZCHNIA WSPÓLNA					
4-0.1	KOMUNIKACJA	-	pliki ceramiczne	-	9,06
LOKAL MIESZKALNY NR 7					
4-1	PRZEDPOKÓJ	-	parkiet	-	96,31
4-2	POKÓJ DZIENNY	-	parkiet	-	13,82
4-3	POKÓJ	-	parkiet	-	19,07
4-7.3	POKÓJ	-	parkiet	-	13,58
4-7.4	ŁAZIENKA	-	płyty gresowe	-	5,75
4-7.5	KUCHNIA	-	płyty gresowe	-	14,27
4-7.6	POKÓJ	-	parkiet	-	16,64
5-8	POKÓJ NA ANTRESOLI	-	parkiet	-	13,18
LOKAL MIESZKALNY NR 8					
4-8.1	PRZEDPOKÓJ	-	parkiet	-	75,96
4-8.2	POKÓJ DZIENNY	-	parkiet	-	12,97
4-8.3	GARDEROBA	-	parkiet	-	17,09
4-8.4	ŁAZIENKA	-	płyty gresowe	-	7,53
4-8.5	KUCHNIA	-	płyty gresowe	-	5,53
4-8.6	POKÓJ	-	płyty gresowe	-	11,88
4-8.7	SCHOWEK	-	parkiet	-	16,47
POWIERZCHNIA IV PIĘTRA					
					180,33

LEGENDA:

- ŚCIANY ISTNIEJĄCE
- PROJEKTOWANIE ŚCIANY - ZAMUROWANIA
- PROJEKTOWANIE ŚCIANY - zabudowa z pty okf
- PROJEKTOWANIE OCIEPLENIE BUDYNKU:
 - wenta minimalna 15 cm
- PROJEKTOWANIE STOLARKA DRZEWIANA
- PROJEKTOWANIE URZĄDZENIA SANITARNE
- ELEWACJA FRONTOWA POZA ZAKRESIE OPRACOWANIA
- GRANICA PARCELI
- ŚCIANY KUTKI OGNIOWEJ O ODPIRNOŚCI OGNIOWEJ REI 60
- PROJEKTOWANIE LOKALIZACJA GAŚNIWY PRZECIWKOJ. ABC -
- KURTNA OKNA ZEWNĘTRZNA. EWŁO BŁO ISO
- ODPOWIEDŹ O KRENI W BUDYNKU SĄSIEDNIE

**KOMENDA WOJEWÓDZKA
PAŃSTWOWEJ STRAŻY POŻARNEJ
W KATOWICACH**
40-042 Katowice, ul. Wita Stwosza
tel. (32) 611 50 00
Wydział Kontrolno-Rozpoznawczy

mgr inż. STANISŁAW NABIEŹLI
RZĄDZĄCA BUDOWLANI
WSP. GŁÓWNE KONTAKTY (KONSTRUKCJA, AUDIOWISUAL)
Energia (Kraj, Komisja Kwalifikacyjna)
podstawy inżynierskie Budownictwa
Nr PEK 00254 / 00
Wpis do C. K. B. poz. 50 / 05 / R / C
Nr CZŁONKOWSKI: SUK / 002 / 5915 / 01

[illegible]

~~vs~~

IV PIĘTRO - antresola

IV PIĘTRO - antresola				
NR.	NAZWA POM.	POSADZKA	POW. PODŁ. [m ²]	
LOKAL MIESZKALNY NR 7				
5-7.8	POKOJ NA ANTRESOLI	-	parkiet	-
				13,18

LEGENDA:

- SCIANY I TIEPLIACZE
 - PROJEKTOWANE ŚCIANY - ZAMUROWANA
 - PROJEKTOWANE ŚCIANY - zabudowa z pH GK i GKF
 - PROJEKTOWANE OCIEPLENIŁE BUDYNKU:
 - wełna mineralna 15 cm
 - PROJEKTOWANA STOLARKA DRZEWIANA
 - ELEWACJA FRONTOWA POZA ZAKRESEM OPRAWIANIA
 - OGRANICZENIA PARCELI
 - DACH NAD TYŁNĄ CZĘŚCIĄ BUDYNKU - PAPA NITO

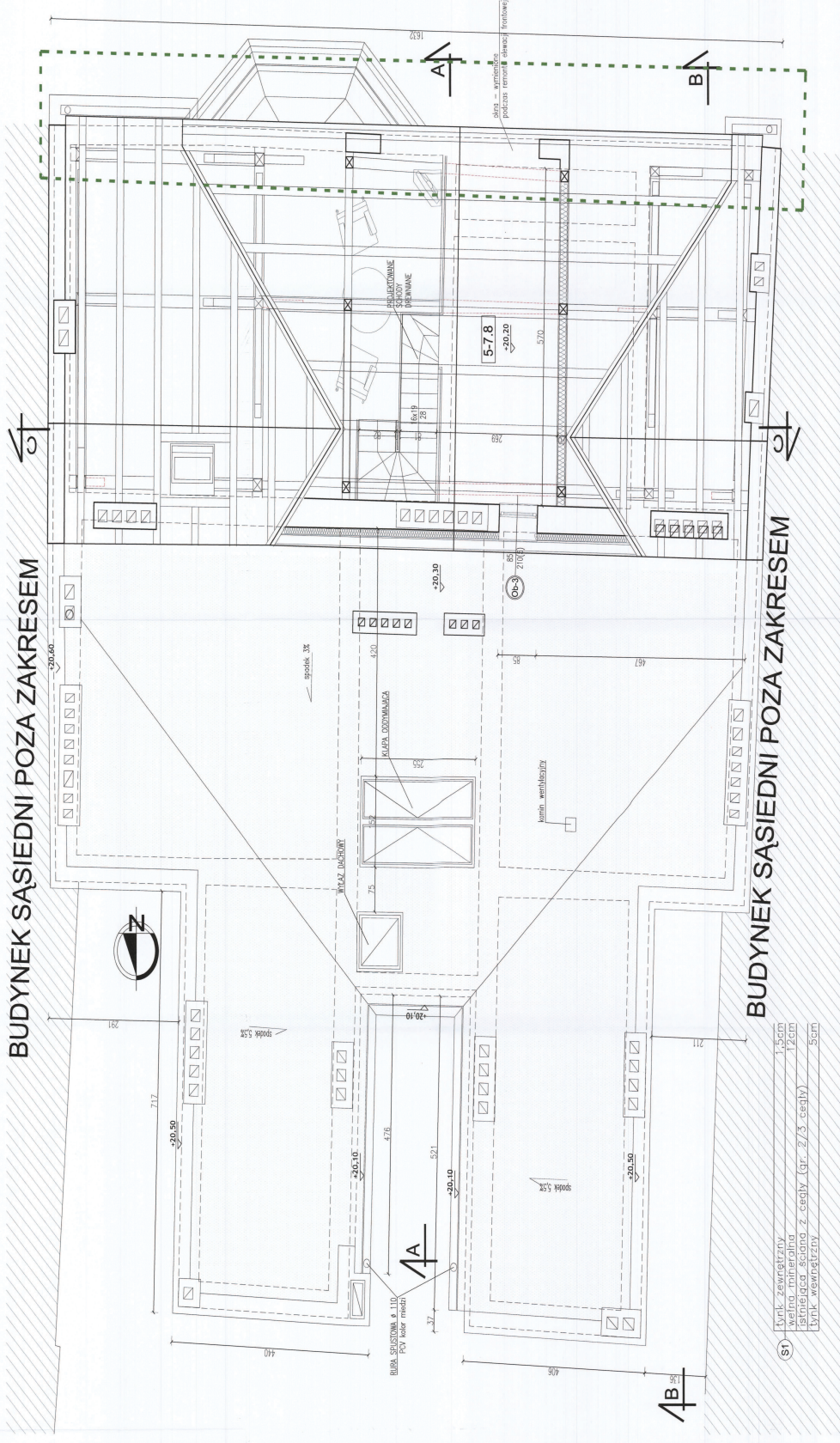

BUDYNEK SĄSIEDNI POZA ZAKRESEM

S1	tynk zewnętrzny	1,5cm
	wetna mineralna	12cm
	istniejąca ściana z cegły (gr. 2/3 cegły)	
	tynk wewnętrzny	5cm

* UWAGA ! poziomy dostosować do poziomów istniejących spoczników

- UWAGA ! poziomy dostosować do poziomów istniejącego obiektu
- UWAGA ! wszystkie wymiary sprawdzić na budowie

- UWAGA ! wszystkie wymiary sprawdzić na budowie
- UWAGA ! rysunek rozpatrywać łącznie z rysunkami branżowymi oraz wytycznymi z ekspertyzy technicznej budowlanej i mykologiczno-budowlanej

**KOMENDA WOJEWÓDZKA
PAŃSTWOWEJ STRAŻY POŻARNEJ
w KATOWICACH**
40-042 Katowice, ul. Wileńska 11, 1
tel. (32) 021 50 00
Miejski Zespół Kontrolno-Rozpoznawczy

tel. (32) 621 50 00
Wydział Kontrolno-Rozpoznawczy

ВРЕОУОНАУСА ПО СТРАНС ЗАВЕДНЕЧЕН

RZECZPOSNANCA POLSKA

mgr inż. STANISŁAW NAWDELLI
RZECZPOSNAWCA BUDOWLAN
W SPECJALNOŚCI KONSTRUKCJI I WODOWE
Decyzja Krajowej Komisji Kwalifikacyjnej
Podjęta 13by 14 sierpnia 2006 roku
Nr REJ/07/0024/06
Wpis do C. 4/R. B. poz. 50 /35 / R / C
NR CZYNNIKOWY

BUDYNEK MIESZKALNO - USŁUGOWY W WIELSKU-BIAŁEJ.

PL. RYNEK 11
EKSPERTYZA TECHNICZNA

rozporządzenie Ministra Infrastruktury z dnia 12 kwietnia 2002 r. w sprawie warunków technicznych, jakim powinny odpowiadać

budynki i ich użytkowanie (jedynoli tekst Dz.U. z 2015r. poz. 1422 późniejszymi zmianami)

mgr inż. Marcin Wyrzykowski	mgr inż. Stanisław Nardelli
-----------------------------	-----------------------------

Rzeczoznawca ds. zabezpieczeń przeciwpodarowych

nr upraw. KG PSp 505/2009

RZULT PODDASZA

NUM. RYBUNKU:

1000 JOURNAL OF POST KEYNESIAN ECONOMICS

